I korthet
Sidan 1

Produktnyheter
Sidan 2

Tjänster/Support
Sidan 3

Företagsnyheter
Sidan 4

NETWORK ASSOCIATES NEWS

Senaste nytt - http://www.nai.com MAJ 1999 GRATIS

I KORTHET

NYA VERSIONER

Samtidigt med lanseringen av Active Security släpper NAI tre nya versioner av säkerhetsprodukterna Gauntlet Firewall 5.0, CyberCop 5.0 och PGP VPN 6.5. Alla de nya produkterna ingår i Active Security.

SVENSKA LLOYD VALDE TVD

Svenska Lloyd har installerat Dr Solomon´s Total Virus Defense, Network Associates heltäckande programsvit för virusskydd. Resultatet är förbättrad säkerhet i både det egna och kunders nätverk.
Svenska Lloyd heter ursprungligen ett rederi som började sin verksamhet på 1850-talet med trafik mellan Sverige och England. Resebyrån Svenska Lloyds som blev en del av rederiet i Göteborg, startades 1958. Företaget finns idag i centrala Göteborg och leds av Lars Karlsson, som är företagets VD med IT ansvar.
- När vi för tre år sedan byggde upp ett nytt NT-nätverk hade vi egentligen inte något virusskydd. Det var först när vi kom i kontakt med Spetsdata i Göteborg, som även fungerar som en supportavdelning för oss, som de föreslog att vi skulle installera Dr Solomon´s Total Virus Defense, ett anti-virus paket för skydd av hela vårt nätverk, förklarar Lars Karlsson.
- Det som avgjorde valet var flera saker. Vi ville öka säkerheten genom att skydda vårt eget nätverk mot både hackers och de virus som kan komma in utifrån. En annan viktig anledning var att vi ville skydda också våra kunder och leverantörer eftersom det är viktigt för oss att vi själva inte sprider virus vidare, konstaterar Lars Karlsson.

Network Associates AB
Datavägen 3a, Box 596
175 26 Järfälla
Tel: 08-580 884 00, Fax: 08-580 884 05
http://www.nai.com

Vem sa att datateknik är tråkigt?

För några månader sedan var jag inbjuden som talare hos en av våra återförsäljare. I inbjudan stod det felaktigt att jag hade tjugo års erfarenhet av databranschen. På scenen skämtade jag om att jag funderat på att färga tinningarna gråa, men sanningen är nog att den snabba förändringstakten i datorindustrin gjort mina tio år dubbelt så långa. Dessa år har präglats av sena kvällar och nätter, med passion och engagemang för att förstå och lära sig ny teknik. Detta engagemang delar jag nu med över 2500 andra eldsjälar på Network Associates. Eldsjälar som bestämt sig för att rita om kartan för hur IT-säkerhet och Network Management ska se ut.

Vi investerar över en miljard kronor per år för att förbättra befintliga program och utveckla nästa generations verktyg. Våra programmerare ligger allra längst fram, med nya innovativa sätt att koppla ihop brandväggar, virusskydd, help desk och nätövervakning. Dessa nya kopplingar, och mycket förmånliga programsvit-förpackningar, kommer att sänka våra kunders totalkostnad för datadrift dramatiskt de närmaste åren.

Ett konkret exempel på vad jag menar är den senaste produktnyheten Gauntlet-brandvägg med ”aktiv säkerhet”. Här ingår flera komponenter som kommunicerar med varandra och dynamiskt anpassar sig efter de säkerhetshot som de utsätts för. En extra spännande ingrediens är ett lockbete i form av ett virtuellt nätverk, som lurar inkräktare att stanna kvar medan vi spårar dem. - Vem sa att datateknik är tråkigt?

Andra exempel är förbättringar av marknadsledande produkter som Dr Solomon’s, PGP och Sniffer. Särskilt stolta är vi över Magic Help Desk, som utnyttjar Microsofts senaste DNA teknik (Dynamic Inter-Net Architecture), med tunna klienter.

Som nytillträdd VD känner jag mig lite rädd när jag ser alla våra framgångar. Går det att misslyckas med uppgiften? Svaret är att det blir svårt inte minst därför att alla andra stora marknader redan har accepterat vårt sätt att se på IT-säkerhet och Network Management. Men det kommer nog att kännas som om tio år har gått redan om fem år - om jag känner mig själv rätt.

Väl mött

Bengt Odenmark
VD Network Associates AB
Sverige

PRODUKT NYHETER

Network Associates först med en automatiserad säkerhetslösning för nätverk

Network Associates Inc (NAI:s) introducerar Active Security, en säkerhetslösning som själv reagerar på olika hot och attacker mot nätverket. I Active Security integreras dessutom en rad nya säkerhetsverktyg vilka samarbetar aktivt för optimal nätverkssäkerhet.

Dirigerar en ”säkerhetsorkester”

Active Security gör det möjligt för NAI:s säkerhetsprodukter att samverka med teknik och produkter från bl a partners som Microsoft, Hewlett-Packard, VeriSign, Cigna, Ernst & Young, PricewaterhouseCoopers, KPMG och GTE Goverment Systems.

Den ”aktiva” komponenten i Active Security är NAI:s nya koordinator för säkerhetskommunikation som går under namnet Event Orchestrator. På samma sätt som en dirigent anför en orkester, binder NAI:s Event Orchestrator samman produkter som Dr Solomon’s Total Virus Defense, PGP Encryption, Gauntlet Firewall och CyberCop Intrusion Protection med teknik från partners och får dessa att samverka i en komplett ”säkerhetsorkester”.

Hur Active Security skyddar ett nätverk i verkligheten belyses av två följande exempel:

Exempel 1: Om en hacker försöker bryta sig in kommer Active Security att upptäcka attacken, stänga ner brandväggen och automatiskt sända en varning till Event Orchestrator. Denna kommer att varna och aktivera alla anslutna system. Därutöver kan systemet försöka lura in hackern i ett virtuellt nätverk, som aktiveras som ett lockbete, medan man närmare undersöker vem som är angriparen.

Exempel 2: Om ett kritiskt virus smittar en klient inne i nätverket kan Event Orchestrator vara inställd på att automatiskt isolera den angripna delen av systemet och sända larm till bl a nätverksadministratörer. De kan då vidta åtgärder för att förhindra vidare spridning i systemet. Rör det sig om ett hittills okänt virus kan denna fil krypteras och sändas till Network Associates för analys och framtagning av motmedel som därefter distribueras tillbaka till företaget. Allt sker automatiskt och vilka åtgärder som vidtas bestäms utifrån företagets egen säkerhetspolicy och rutiner.

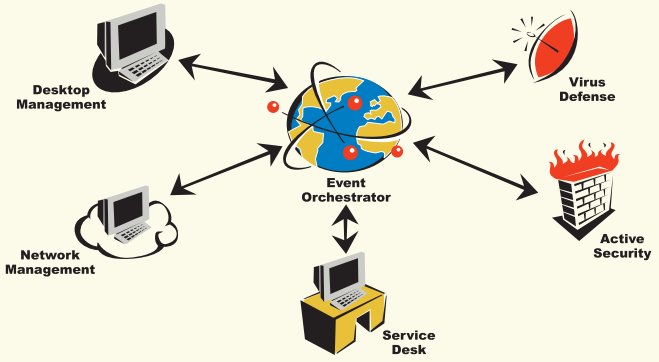

Världens första system för IT-support med tunna klienter

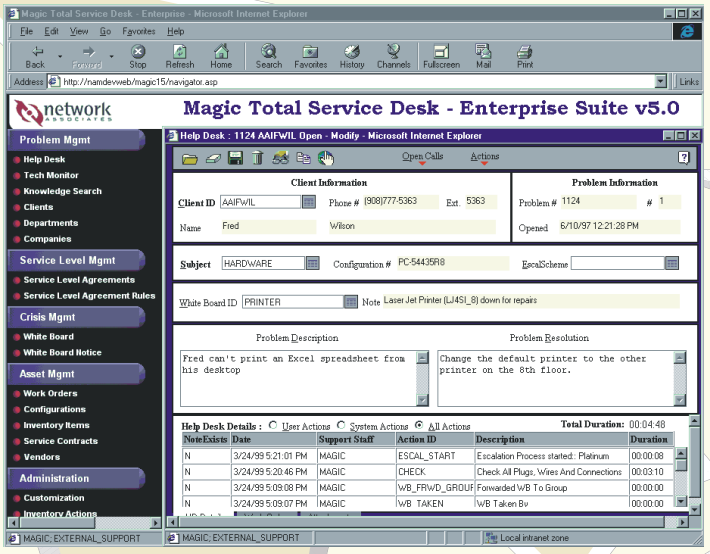

Network Associates introducerar Magic Total Service Desk, en ny generation service- och support-applikationer som automatiserar och förenar underhållet och skötseln av företagens nätverk och datorer. Det är också marknadens första supportverktyg med kundanpassade ”drag-och-släpp”-funktioner via en Internetläsare.

Helpdesk applikationer för Windows NT

Network Associates Inc släppte nyligen programsviten Magic Total Service Desk (TSD). Magic TSD är den nya generationens företagsverktyg för ärendehantering (helpdesk), systemadministration och självhjälpssystem. Magic TSD, som automatiserar hela serviceprocessen, ger företagen möjligheten att från en central applikation få kontroll över driften av hela nätverk och därmed lägre IT-kostnader.

Magic TSD inkluderar en rad nya funktioner och verktyg som gör det till ett strategiskt verktyg för företagets samtliga IT-funktioner. TSD är en tunn klient i form av Internetläsare som utnyttjar dynamisk HTML och kan helt anpassas utifrån de egna behoven. Det nya support-verktyget är helt integrerat med desktop-, nätverks- och ”event management” som gör det möjligt för IT-administratörer att faktiskt lösa problem, inte bara upptäcka dem.

Proaktiva problemlösningsverktyg

Magic TSD är också den första ”service-desk”-lösningen med ”event management”-kapacitet som gör det möjligt för IT-administratörer att upptäcka, identifiera och korrigera fel innan dessa får faktiska konsekvenser och påverkar prestandan i nätverket. Förutom ”traditionella” drifts-

Förmiddagsseminarier om Active Security

Du som vill veta mer om Active Security är välkommen till något av våra förmiddagsseminarier som kommer att hållas under maj månad.

Stockholm	Fredag 21/5	Sheraton Hotell
Lund	Onsdag 26/5	Lundia Hotell
Göteborg	Torsdag 27/5	Sheraton Hotell

Kontakta Carina Andersson, 08-580 884 00, (carina_andersson@nai.com), för anmälan och information.

Breda konsulttjänster

Många känner inte till att Network Associates utöver marknadsledande program inom nätverkssäkerhet också erbjuder ett brett spektrum av tjänster, från virusrensning till företagsanpassad utbildning. Konsultgruppen, som består av 6 tekniker leds av Fredrik Eriksson som tagit över rodret efter Dan Stark som går över till försäljningsavdelningen.
Här ges några exempel på de tjänster som konsultgruppen erbjuder:

Utbildning

Konsultgruppen erbjuder utbildning i de olika programvarorna. Kurser hålls antingen på plats hos kunden eller i utbildningslokaler på anvisad plats. Tjänsterna är utformade för att passa uppdragsgivarens behov t ex. vid driftsättning av ett nytt system i kundens tekniska miljö.

Förstudie

En förstudie består vanligtvis av två delar. Först genomförs en teknisk utredning som ligger till grund för behovsanalys som därefter sammanställs i en rapport.

Riskanalys - Virus eller intrång

En riskanalys består av två delar. Först genomför våra tekniker en teknisk utredning på plats. Utredningen inriktar sig på data- och nätverkssäkerhet, och genomförs i samarbete med lokala administratörer. Därefter sammanställs informationen till en rapport som innehåller observationer gjorda i samband med riskanalysen samt förslag på lösningar för att öka säkerheten.

Testinstallation

En testinstallation innebär att en programinstallation genomförs i mindre skala. På så sätt kan intresserade provköra program i den egna miljön innan driftsättningen. I samband med testinstallationen görs en förstudie.

Driftsättning

En driftsättning innebär att våra tekniker hjälper till med installation av program. Driftsättningen baseras på den tidigare gjorda förstudien samt eventuell riskanalys.

Virusrensning

En virusrensning består av två delar. Först deltar våra tekniker i arbetet i samband med bekämpningen av virusinfektion i kundens miljö. Därefter sammanställs en rapport som beskriver händelseförloppet och ger förslag på lösningar för att öka säkerheten.

Network Associates University - Utbildning

Vi erbjuder två kursalternativ. En 3-dagars kurs som innehåller teoretiska och praktiska moment när det gäller bl a virusskydd av arbetsstationer/servrar, distribution i nätverk, skydd av e-post och Internet-trafik.

Fredrik Eriksson är ansvarig för konsultgruppen

En 5 dagars fördjupningskurs med teoretiska och praktiska moment inom bl a följande områden: Virusskydd av arbetsstationer/servrar och Internet-trafik, installation/underhåll, virusrensning, distribution i nätverk, skydd av e-post.

---

och ledningsverktyg inkluderas även en mängd proaktiva problemlösningsverktyg.

Servicedeskprogrammet Magic TSD stödjer Microsofts Windows Distributed interNet Applications (Windows DNA) och är till 100-procent baserad på Internetläsare.

Nytt sätt att virusskydda företag

Network Associates lanserar en ny automatiserad företagslösning för virusskydd. Total Virus Defense (TVD) Management Edition underlättar uppdateringar av företags virusskydd i distribuerade nätverk.

Det kommer idag närmare 500 nya virus varje månad, och månadsvis uppdatering av virusskyddet - vilket hittills varit vedertagen praxis - är inte längre tillräckligt för att skydda företag mot virusangrepp. NAI tillhandahåller sedan en tid tillbaka veckovisa uppdateringar av sitt Total Virus Defense (TVD). Problemet för alla större organisationer är att uppdateringar och uppgraderingar av virusskyddet kan vara tidsödande. Det nya NAI:s TVD Management Edition - marknadens första helt företagsanpassade, automatiserade antiviruslösning - löser detta problem.

Automatisk distribution av mjukvara

TVD Management Edition gör det möjligt att skicka uppdateringar av företagets anti-virusprogramvara till samtliga klienter och servrar från en central plats i företaget. Nya uppdateringar laddas ner till ett centralt placerat lager och distribueras därifrån vidare till samtliga slutanvändare. Det är också möjligt att ”spegla” lagret till andra nätverk och därmed klara distributionen utan att ta utrymme i WAN:et i anspråk. Med TVD Management Edition får IT-chefer och nätverksansvariga ett kraftigt tidsbesparande och effektivt verktyg i kampen mot virus.

Network Associates är idag helt ensamma om att kunna erbjuda en anti-viruslösning som både är anpassad utifrån den nya hotbilden och som inte gör arbetsbördan för IT-ansvariga orimlig.

TVD Management Edition ingår som en del i NAI:s svit Total Virus Defense (TVD). TVD säljs som en enskild lösning och priset är 205 kronor per nod för 5.000 noder för en två års licens. TVD är också en del i NAI:s säkerhetssvit - Net Tools Secure.

Avsändare:
Network Associates AB
Box 596
175 26 Järfälla

B PORTO BETALT

FÖRETAGS NYHETER

Ny försäljningschef

Jean Nordén har utsetts till ny försäljningschef på Network Associates. Jean Nordén, som efterträder Bengt Odenmark, har 11 års erfarenhet av försäljning varav de sista 2,5 åren inom IT. Min målsättning är att ”så många som möjligt ska få upp ögonen för att Network Associates är en ledande datasäkerhetsleverantör för nätverkssäkerhet och management”, förklarar Jean Norden. Intresserade kan nå den nya försäljningschefen på tel 08-580 884 00 eller via e-post: Jean_Norden@nai.com

Ny VD för Network Associates AB

NAI:s nya svenska VD tror på tuffare konkurrens och prispress inom IT-säkerhet och network management.

Den första april har Bengt Odenmark tillträtt som ny VD för Network Associates AB, företagets svenska dotterbolag. Han var tidigare Network Associates AB:s försäljningschef och har över tio års erfarenhet från dataindustrin, bland annat som nordenchef för Adobe Systems. Enligt Bengt Odenmark kommer Network Associates fortsätta att satsa i Sverige och därmed driva upp konkurrensen inom området IT-säkerhet och network management.

- IT-säkerhet och network management är fortfarande en ganska omogen bransch med höga marginaler som kan ifrågasättas, säger Bengt Odenmark. Vår kostnadskostym och storlek kommer att sätta hård press på priserna. Jag ser fram emot en renodlingsprocess där vi framledes erbjuder kostnadseffektiva standardförpackningar inom detta segment.

Bill Larson i Sverige

Den 16 mars besökte Bill Larson, VD och styrelseordförande för Network Associates för första gången Sverige. Bill Larson, som är allmänt erkänd som mycket kunnig inom området informationssäkerhet, har lyckats med konststycket att på 5 år förvandla det lilla anti-virusföretaget McAfee med ett 40 tal anställda till världens åttonde största mjukvaruföretag.

Under Bill Larsons ledning har företaget ökat försäljningen från 160 miljoner kronor 1993, till närmare 8 miljarder kronor 1998. Network Associates med sina 2.700 anställda, 44 kontor runt om i världen och mer än 60 miljoner användare är idag världens största oberoende mjukvaruföretag inom nätverkssäkerhet och administration och det åttonde största oberoende mjukvaruföretaget i världen.

Den fenomenala tillväxten skedde dels genom en organisk tillväxt dels genom köp av marknadsledande företag inom nätverkssäkerhet och nätverksadministration. Network Associates Inc. bildades genom McAfee Associates köp av Network General. Bland andra företag som förvärvats kan nämnas Dr Solomon, Helix, Magic Solutions, Pretty Good Privacy (PGP), Trusted Information Systems (TIS) och CyberMedia.

Sammanslagningen av företagen, alla marknadsledande inom sitt respektive område för nätverksadministration, anti-virus och säkerhet, har skapat en vittomspännande produktfamilj som skyddar, administrerar och övervakar företags datanätverk.

Trots all den turbulens som företagsuppköpen skapade har Network Associates konsekvent bibehållit och utvecklat sin affärsidé, nämligen att förse marknaden med sammanhängande lösningar och verktyg för att administrera, automatisera och skydda nätverk, en uppgift som har blivit allt svårare i och med Internets utveckling och vårt allt större beroende av elektroniska medier och information.

Bill Larsson tillsammans med Bengt Odenmark kopplar av efter ett välbesökt möte med pressen på Grand Hotel i Stockholm.

NETWORK ASSOCIATES NEWS

utges av Network Associates AB
Box 596, 175 26 Järfälla
Tel 08-580 884 00
Fax 08-580 884 05

Redaktör:
Franz Smidek
Tel: 08-717 62 88

Ansvarig utgivare:
Kerstin Elfwén
Tel: 08-580 884 89

Formgivning:
INFORMAVISION
Tel: 08-532 551 02

Texten får fritt användas om källan anges.
© Copyright 1999 Network Associates,